

Volvemos

Este curso, la seguridad es
la asignatura más importante

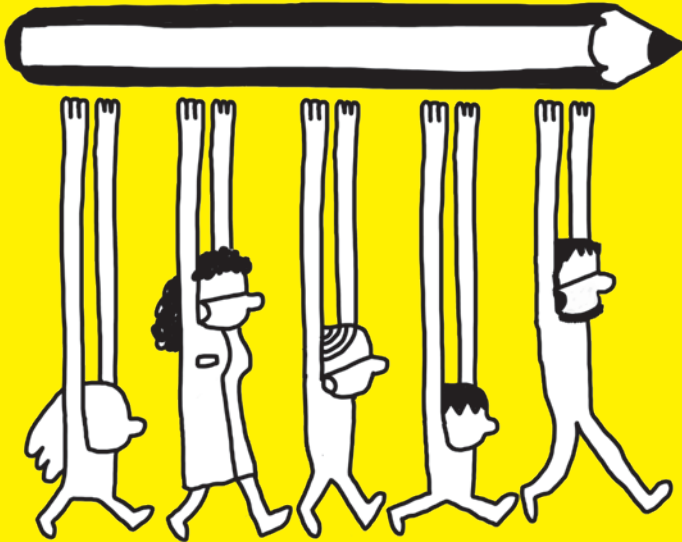

**TODAS LAS CLAVES
DEL CURSO 2020/21**

¡VOLVEMOS!

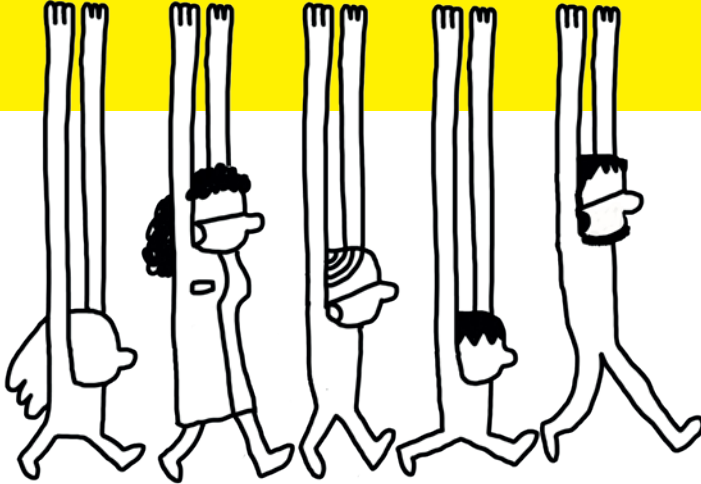

Estamos a pocos días de comenzar un nuevo curso escolar. La pandemia causada por la Covid-19 obligó a cerrar los centros el curso pasado.

Ahora, toca volver a clase. ¡Qué ganas teníamos! Para poder encontrarnos de nuevo de forma segura, hemos adoptado una serie de pautas y protocolos que te resumimos aquí.

Estamos preparados. Pero necesitamos vuestra ayuda. **Lee con atención...**



Durante todos estos meses pasados, Navarra ha demostrado una enorme responsabilidad al cumplir las recomendaciones de las autoridades sanitarias. Desde septiembre, vamos a seguir haciéndolo también en el aula, en los talleres, en los patios, en los pasillos y salas comunes, en los comedores, en el autobús, en las entradas y salidas de los colegios...

Porque volvemos. Sí, volvemos a clase.

Con nuevas medidas de prevención frente al coronavirus. El proceso está organizado y definido. Vamos a cumplirlo al detalle para garantizar que **todos los lugares donde se vuelve a disfrutar del aprendizaje sean seguros.**

Contamos además con un **comité técnico de coordinación** Covid-19, formado por responsables de distintos departamentos y representantes de toda la comunidad educativa.

Todo está preparado para que volvamos a vernos. Para volver a enseñar y aprender. Nada puede equipararse a la inmensa satisfacción de aprender juntos, de convivir, **sin que nadie se quede atrás.**

Educación presencial, jornada continua

¿CUÁNDO VOLVEMOS?

El curso comienza los días
4 y 7 de septiembre.



Las clases son **presenciales** para todo el alumnado y para todos los niveles.

Las clases son por la mañana. Se implanta con carácter general la **jornada continua.**

Para que las entradas y salidas se realicen de forma segura, es necesario prestar atención a los **horarios escalonados marcados por cada centro escolar.**



LOS HORARIOS

La jornada escolar se desarrolla dentro de las siguientes horquillas horarias:



Para **Infantil y Primaria**, entre las 9:00 y 14:30 horas
Se prevén 6 sesiones de 45 minutos y un recreo de 30 minutos o dos de 15.



Para **ESO y Bachillerato**, entre las 8:00 y 15:00 horas
Se prevén siete sesiones de 50 minutos y un recreo de 40 que puede dividirse en dos.

En el aula

Cada aula de Educación Infantil y Primaria se considera un **grupo estable de convivencia**.



Es **necesario el uso de mascarillas** tanto para el personal docente como para el alumnado a partir de 1º de Primaria.

En Educación Infantil sólo es obligatorio en entradas y salidas, patios, baños...

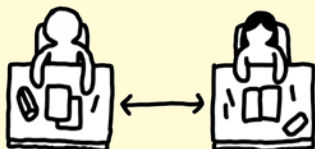

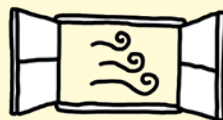

Alumnos y alumnas se sientan siempre en el mismo pupitre y lo más cerca posible de la pared. No se sientan frente a frente.

Se limita el movimiento dentro del aula y el contacto físico del profesorado con el alumnado a partir de Secundaria.



Las aulas se ventilan con frecuencia: antes del inicio de la jornada, durante el recreo y al final del día.

La **ratio de alumnos/as por aula** es la siguiente:

20  25 

30  33 

20 alumnos/as en **Infantil**

25 alumnos/as en **Primaria**

30 alumnos/as en **ESO**

33 alumnos/as en **Bachillerato**

En el baño

Se limita el número de personas en los baños. **Se organizarán las idas y venidas** del alumnado a los servicios.

Hay carteles en los baños para indicar si están **libres u ocupados**.



Se han clausurado lavabos y urinarios contiguos.

Siempre habrá jabón en los baños **para lavarse las manos antes y después** de usar los inodoros y se recomienda **secarse las manos con papel**.



En el patio



Los tiempos de recreo van a estar **escalonados**.



Cada grupo de convivencia jugará en una **zona delimitada**.

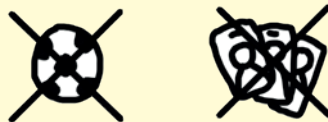

No se realizarán **juegos con balón**, de **contacto** o que impliquen **intercambio de objetos** (cromos, discos, cuerdas...).

Se refuerza el personal que atiende el patio para garantizar las medidas preventivas.

En el comedor

Los comedores aumentan sus franjas horarias. Las comidas se realizarán **por turnos**, según los grupos de convivencia estable.

El último turno acabará a las 15:45 horas.

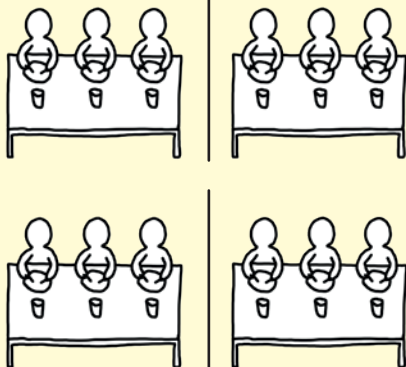

Se colocarán **mamparas** para separar a los diferentes grupos.

Se podrán utilizar **aulas para comer**, con todas las garantías higiénicas. La comida se llevará en carros y se servirá caliente.

En el autobús



Todo el alumnado, también el de Educación Infantil, está obligado al uso de la **mascarilla** durante el transporte.



Cada alumno o alumna viajará siempre en el **mismo asiento** para facilitar rastreos.



El **horario de regreso** del transporte escolar lo marca el final del último turno de comedor.

¿Qué hacer?

SI SE DETECTAN SÍNTOMAS

Si se tiene síntomas repentinos compatibles con el coronavirus, **no se debe acudir a la escuela.**

La familia contactará con el centro de salud. Fuera del horario de atención del centro de salud, llamar al servicio del Consejo Sanitario (948 290 290). Para urgencias, llamar al 112.



Si los síntomas se presentan dentro del centro educativo, se va a facilitar al alumno o alumna una mascarilla quirúrgica, se le llevará a una sala para uso individual preparada para este fin y se avisará a su familia.



SI SE CONFIRMA POSITIVO POR PCR

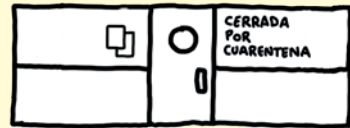

En Educación Infantil y Primaria

En caso de que un alumno o alumna del grupo estable de convivencia diera positivo por PCR, se aislará a todo el grupo.



En Secundaria

Si un alumno o alumna da positivo, sólo se pone en cuarentena a la persona que ha dado positivo y a quienes el Servicio Navarro de Salud considere contactos estrechos

Te invitamos a conocer
las medidas preventivas generales
contra la pandemia, las medidas
específicas educativas y el apartado
de preguntas y respuestas del
Departamento de Educación en
coronavirus.navarra.es

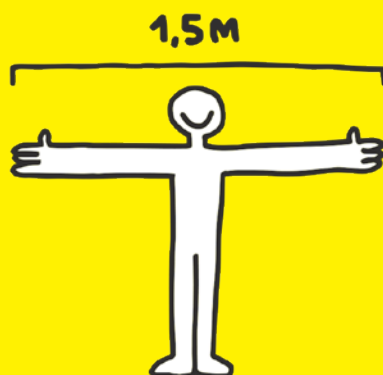

TE CUIDAS, NOS CUIDAS